14

GORDON

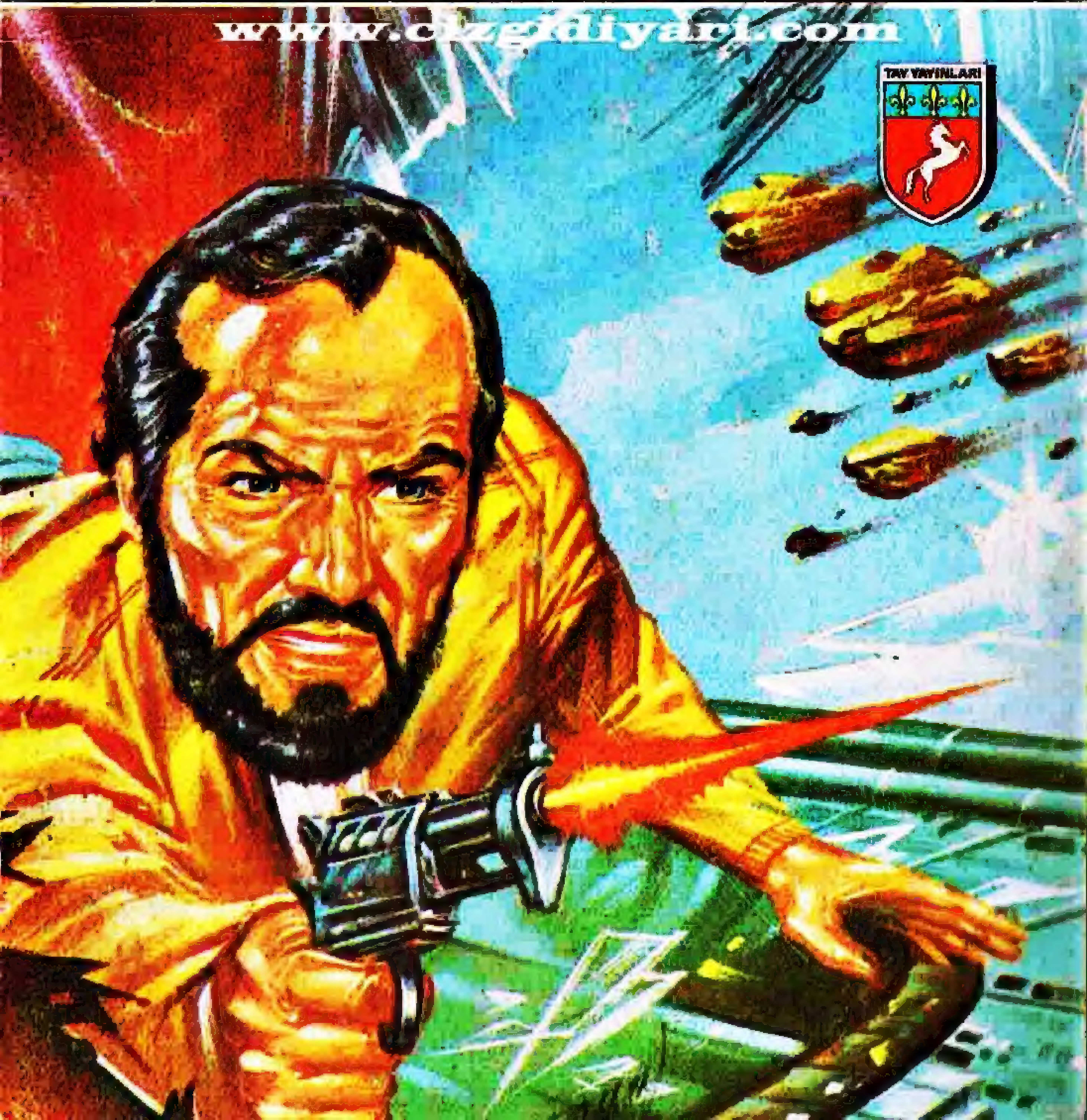

www.cizgidiyari.com

UZAY İZCİLERİ

GORDON

Yeni Macera

scan by paylaşımcı ruh

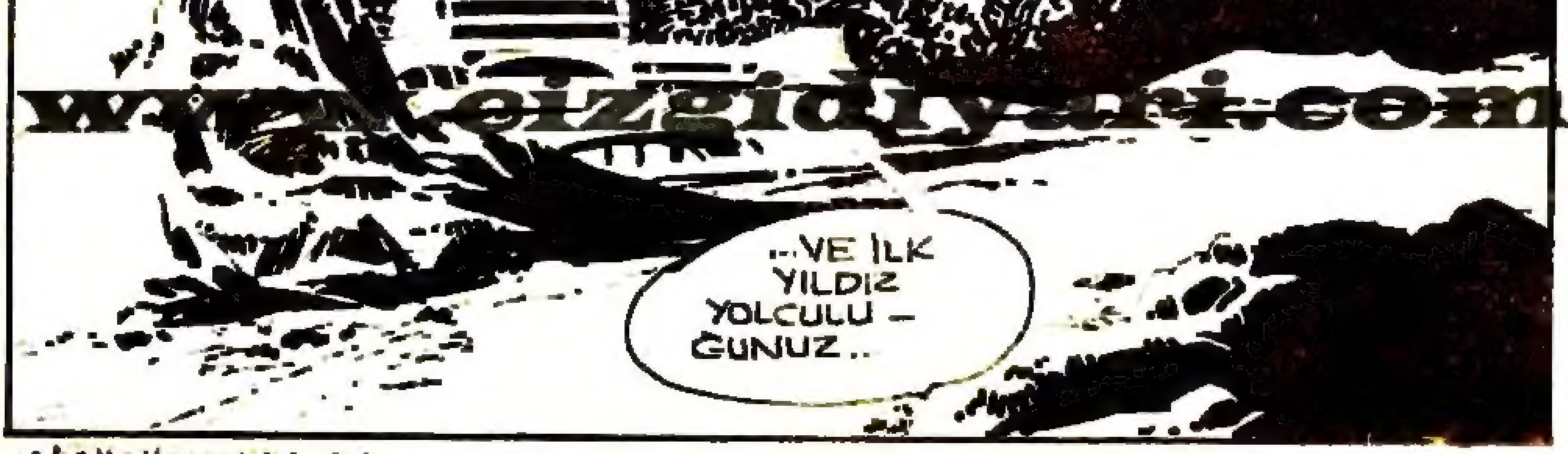

www.cizgidiyari.com

ÖĞRENCİLER BÜYÜK BİR HEYECANLA DİNLİYORLARDI.
HEPİNİZİ BU DURUMA GETİREBİLMEK İÇİN ELİMİZDEN GELENİ YAPTIK...
GERİSİ SİZE KALIYOR...
BU BİTİRME SINAVINIZ OLACAK...YILDIZLARA I.H.G.* UÇUŞU YAPACAKSINIZ..
HEPİNİZİN BAŞARACAĞINA EMİNİM...
(*): IŞIKTAN HIZLI GİDEN...
YALNIZ BİR RİCAMIZ VAR KOMUTANIM. YAŞI KÜÇÜK... BUNU BİLİYORUZ, AMA BİZ HİÇ BİRBİRİMİZDEN AYRILMADIK...
CARSON! EMİRLERE KARŞI GELEMEM.

GENÇ MAYK FLİN VEYA ARANIZDAKİ ADIYLA "MİK-ROP" SİZİNLE GE-LEMEZ...
BU UÇUŞ YALNIZ ME-ZUN OLMAYA ADAY ÖĞ-RENCİLER İÇİNDİR...

O SIRADA DÜNYADAKİ BİR UZAY İSTASYO-NUNDA...
ÇOCUKLARA SELAMLARIMI İLET GORDON! ONLARA İYİ BAK, OLMAZ MI?
MERAK ETME DALE!

O UZAY İZCİLERİ BAŞLARININ ÇARESİNE BAKMAYI BİLİRLER... ONLARLA UÇUŞ ÇOK ZEVKLİ OLACAK..

GORDON TEHLİKELİ ASTEROİD KUŞAĞIN DA DİKKATLE SEY- REDİYORDU...
BİR MEKİKLE RAN- DEVUSU VARDI...
MEKİĞE KENETLENİNCE.
GORDON! SENİ ÖZLEDİK...
ESKİ TAKIM YİNE BİR- ARADA...
ŞİZİ GÖRDÜ- ĞÜME SEVİNDİM ÇOCUKLAR.
TAMAM ÇOCUKLAR! ES- Kİ GÜNLERİ SONRA ANARIZ. ŞİMDİ İŞİMİZE BAKALIM.
MANYETİK ALANDAN ÇIKMA- YA HAZIRIZ KAPTAN GORDON. GERİ SAY- MA İŞLEMİNE BAŞLIYORUZ...

İYİ İŞ BAŞAR-DINIZ BAYLAR! MÜKEMMEL BİR KALKIŞTI...
ŞİMDİ YILDIZ SİS-TEMİ ALFA CENTARİ' YE DOĞRU YOL ALI-YORUZ...

SIKI DU-RUN ÇO-CUKLAR! IŞIK HIZINA GİRİYORUZ...
...VE BİR ZAMAN DEĞİŞİMİNE UĞRAYACAĞIZ...
BİR SÜRE SARSILA-CAĞIZ...

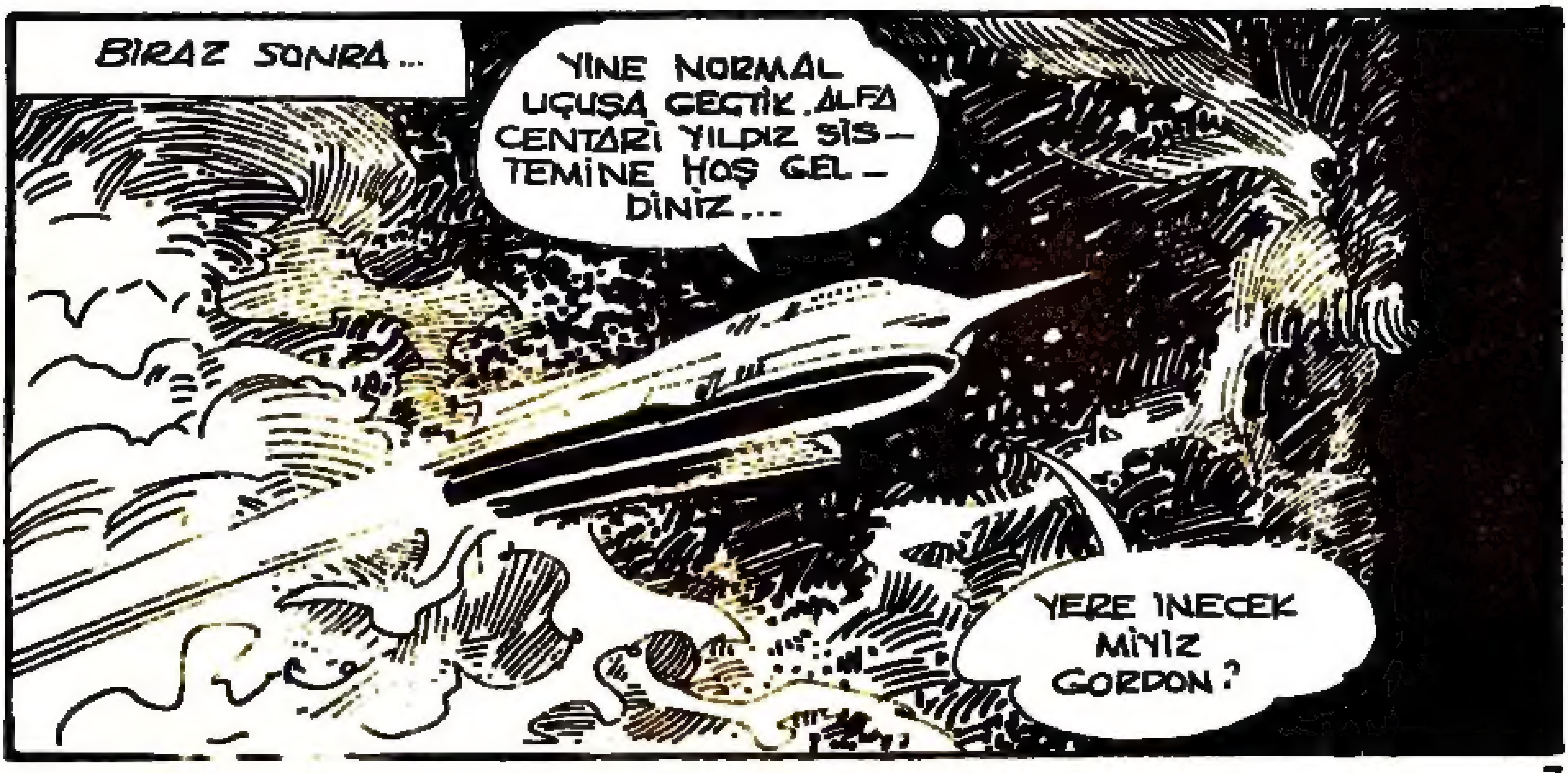
BIRAZ SONRA...
YINE NORMAL UÇUŞA GEÇTİK. ALFA CENTARİ YILDIZ SİS-TEMİNE HOŞ GEL-DİNİZ...
YERE İNECEK MİYİZ GORDON?

UZAK BİR YILDIZ SİSTEMİNDEYİZ, ÇOCUKLAR. GÖREVİMİZ BİLGİ TOPLAYIP, EKSİKSİZ GERİ DÖNMEK...
GEMİDEN Mİ, YOKSA YERE İNEREK Mİ TOPLAYACAĞIZ GORDON?

GORDON'UN CEVABINI HİÇ BİRİ TAHMİN EDEMEMİŞTİ...
ÜZGÜNÜM VİLLİ AMA BU RESMİ BİR GÖREV, MACERA DEĞİL...
ARAŞTIRMAYI YARDIMCI KAPSÜLLERİMİZ YAPACAK...
YAZIK!

GORDON! BİR GARİPLİK VAR... RADARDA BÜYÜK BİR KİTLE ALGILIYORUM.
AMA HİÇ BİR ŞEY GÖRÜNMÜYOR...
GORDON ENDİŞEYLE GÖRÜNTÜ ALGILAYAN EKRANIN BAŞINA GEÇTİ...

EVET RAY...GÜÇLÜ BİR ÇEKİM VAR AMA GÖRÜNTÜ ALAMIYORUZ...
BELKİ DE UZAYDAKİ O KARANLIK BOŞLUKLARDAN BİRİDİR...
GORDON..!. ROTAMIZDAN AYRILIYORUZ. GÖSTERGELER KARMAKARIŞIK OLDU...
MANYETİK BİR ALAN İÇİNE GİRDİK! OTOMATİK KUMANDAYA BAĞLANALIM.
GORDON BAK!
DIŞARDA BÜYÜK BİR SİYAH GEMİ VAR...

GEMİ TAM TEPEMİZDE..
ÜZERİ-MİZE İNDİ...
O-OH... KE-NETLENDİLER BİLE.!.
K..KAPI... AÇILI-YOR..-
BİRİLERİ GELİYOR. ONLA-RI DUYUYORUM AMA GÖREMİYO-RUM...
AYAK SESLERİ... YAKLAŞIYORLAR. O SİYAH GEMİDEKİLER GEMİMİZE GİRİ-YORLAR...
SAKİN OLUN ÇO-CUKLAR. TE-LAŞLANMA-YIN...

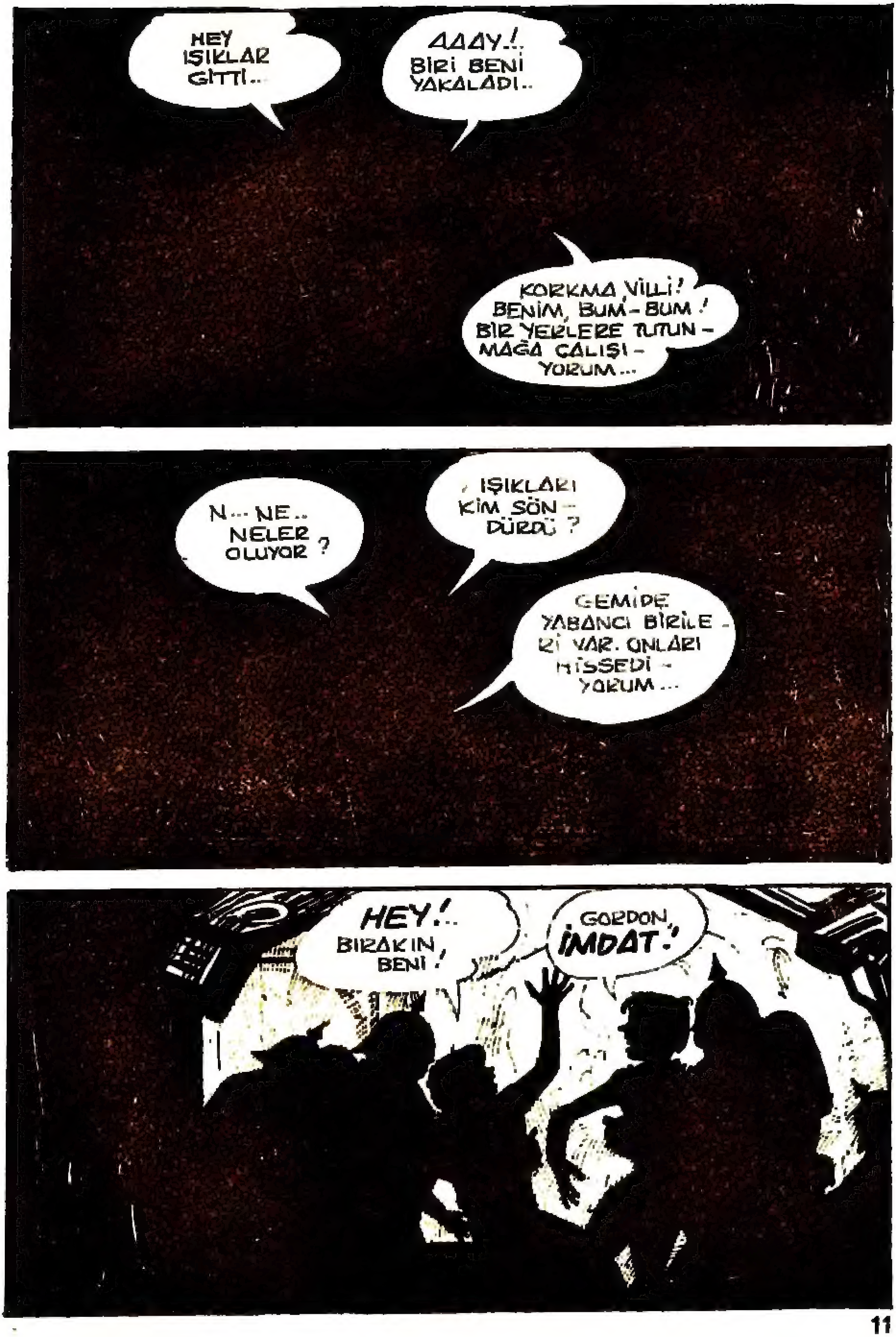
HEY IŞIKLAR GİTTİ..
AAAY..! BİRİ BENİ YAKALADI..
KORKMA VİLLİ! BENİM, BUM-BUM! BİR YERLERE TUTUNMAĞA ÇALIŞIYORUM...
N... NE.. NELER OLUYOR ?
IŞIKLARI KİM SÖNDÜRDÜ ?
GEMİDE YABANCI BİRİLERİ VAR. ONLARI HİSSEDİYORUM...
HEY!.. BIRAKIN BENİ!
GORDON, İMDAT!

KIMILDAMAYIN YABANCILAR! SİZİ CANLI GÖRMEK İS-TİYORUZ...
GORDON, NEREDE-SİN?
OYSA GORDON, ÇOCUKLARA BİR YARDIM-DA BULUNA-BİLMEK İÇİN IŞIĞA İHTİYAÇ OLDUĞUNU BİLİYORDU... ÖNCELİKLE YAPMASI GEREKENİ YAPTI...
YEDEK JENERATÖRÜN DÜĞMESİNİ ARIYORUM...
İŞTE BURADA!
IŞIKLAR... SÖNDÜRÜN ŞUNLARI...
YABANCILARIN YEDEK JENERATÖRÜ VAR. BU IŞIK GÖZÜMÜ KÖR EDİ-YOR...
ONLARI DERHAL SÖNDÜ-RÜN!

YAKALAYIN! IŞIKTA GÖREMİYORLAR..
GEMİMİZE DÖNELİM! BEYAZ IŞIKTAN KAÇMALIYIZ...
BİRİNİ YAKALADIM GORDON!
CLANG!
BAĞLANTILARINI ÇÖZDÜLER, GİDİYORLAR...
BU KADAR ÇABUK PES EDECEKLERİNİ UMMAMIŞTIM.

HIZLANIN ÇOCUKLAR. ONLARA İKİNCİ BİR ŞANS TANIMAYALIM...
TAM YOL GİDİYORUZ GORDON!

ONLARI NE YAPACAĞIZ?..
BİLMİYORUM. ÖNCE GÜVENLİĞİMİZE KAVUŞALIM, SONRA DÜŞÜNÜRÜZ...

O SIRADA KARANLIK GEMİDE...
BEYAZ IŞIK DÜNYASINDAN GELEN YABANCILAR BİZİ ATLATTILAR...
İKİ ADAMIMIZ ONLARIN GEMİSİNDE KALDI...

ONLARI KÖR OLMAYA TERK EDE-MEYİZ...
NE PAHASINA OLURSA OLSUN KURTARACAĞIZ ONLARI..
BUNLARI DÜNYAMIZA GÖ-
BU ÇOK ZALİMCE OLUR. IŞIĞIMIZ ONLARI KÖR EDİ-YOR...
AMA SORU-LARIMIZIN HİÇ BİRİNİ CEVAPLA-MADILAR GOR-DON...
HAKSIZ DA SAYIL-MAZLAR. SEN DÜNYANA GİRENLERE YARDIMCI OLUR MUSUN ?
YİNE DE ONLARA NEDEN
VERDİ-
ANLAYAMI-YORUM...

GERİ DÖNMELERİNE İZİN VERMEKLE ONLARA ÇOK İYİ DAVRANMIŞ OLMADIN MI GÖRDÜN ?
BAŞKA SEÇENEĞİM YOKTU VİLLİ! SİZİ DÜNYAYA SAĞ SALİM DÖNDÜRMEK ZORUNDAYIM. ONLARI DA YANIMIZA ALAMAZDIK...
KARK! RADARIMIZ YABANCI GEMİYİ YİNE ALGILADI..
NEREYE GİDERSE GİTSİN PEŞİNİ BIRAKMAYACAĞIZ..

İZLEME AYGITI-MIZ YABANCILARIN GEMİSİNE KENET-LENDİ, KARK...
GALAKSİNİN DIŞINA BİLE ÇIK-SALAR ONLARIN YE-RİNİ SAPTAYIP İZ-LEYEBİLİRİZ...
ASKERLE-RİMİZİ KUR-TARMALIYIZ!
YABANCILARI GALAKSİNİN DIŞINA KA-DAR İZLEMEK ZORUNDA MIYIZ, KOMUTAN KARK?..
ONLARI BURADA DURDURAMAZ MIYIZ...
BİZİ HAZIR-LIKSIZ YAKALADI-LAR! İLK GRUP BA-ŞARISIZLIĞA UĞ-RADI...
BURAYA NE İÇİN GELDİKLERİNİ BİLMİYO-RUZ. BELKİ ARKADAN BAŞKA GEMİLER DE GELİR.
ONLARIN KENDİ DÜNYALARINA SALDIRIR-SAK, GÖZLERİNİ DAHA ÇOK KORKUTURUZ...

GORDON VE ÖĞ - RENCİLER, GÖREV TAMAMLAN - MADAN GERİ DÖNÜYOR - LARDI...
AMA GORDON! YOLCU - LUĞUMUZ HENÜZ BAŞ - LAMIŞTI, DÖNMESEK OLMAZ MI ?
EMİR BÖYLE RAY... YABANCI BİR YAŞAMLA KAŞILAŞ TIĞIMIZ ANDA GÖ - KEV BİTİYOR...
KARGO
HEY! O NE ?
KARGO ODA - SININ KAPISI VURULU - YOR...
TAK! TAK!
EYVAH! ONU TAMAMIY LE UNUTMUŞ -
NELER OLUYOR, ANLATIR MISINIZ ? YOKSA BENDEN SAKLADI - ĞINIZ BİR ŞEY Mİ VARDI ?
KARGO
BİZ ... ŞEY... ZATEN SANA ANLATACAKTIK GORDON ...

MAYK!
DOĞRUSU SİZİ KUTLARIM ÇOCUKLAR!!!
HEM GEMİYE BİNDİRİN HEM DE UNUTUN.
NEDENİ VARDI MAYK! SENİ HATIRIMIZDAN SİLEN ÖYLE ŞEYLER OLDU Kİ...
AMAN NE İYİ..! YOL BOYUNCA TORBALARLA KONUŞUP DURDUM.
KORKARIM GÖRECEK BİR ŞEY KALMADI KÜÇÜK KAÇAK...
ASTEROİD KUŞAĞINA GELDİK BİLE! OKULA ÇOK AZ KALDI..
HAYIR... OLAMAZ!. BÜTÜN GÖRÜLMEĞE DEĞER ŞEYLERİ KAÇIRDIM!.
İŞTE UZAY AKADEMİSİ. GELDİK ÇOCUKLAR...
HEPİNİZ SINAVI BAŞARIYLA GEÇTİNİZ...
SPAC

VE HERKES ÖZEL EŞYALARINI TOPLAYARAK GEMİYİ TERK ETME HAZIRLIĞINA BAŞLADI...
GEMİYE NASIL GİRDİYSEN ÖYLE ÇIKACAKSIN MAYK..!
HAYDİ BAKALIM GİR ŞU TORBAYA..!
DURUMUM SENİ ÇOK MU EĞLENDİRİYOR VİLLİ ?
BU SIRADA UZAK BİR YILDIZ SİSTEMİNİN GÜNEŞ IŞIĞINDAN YOKSUN BİR GEZEGENİNDE...
YABANCILARIN GEMİSİNDE KALAN İKİ TAYFAMIZ GERİ DÖNDÜ...
BİZİ SERBEST BIRAKTI... HATTA BİZE KENDİ GEMİLERİNİ BİLE VERDİLER..
DEMEK Kİ KÖTÜ BİR AMAÇLARI YOKMUŞ. OYSA KARK ONLARI KOVALAMAKTA KARARLI...
KUMANDAN KARK ÇOK KİNCİ BİR ADAMDIR... HİÇ BİR ŞEY ONU GERİ DÖNDÜREMEZ...

AYNI DAKİKALARDA, UZAY BOŞLUĞUNDA GÜÇLÜKLE SEÇİLEBİLEN KARA BİR GEMİ...
...GÜNEŞ SİSTEMİMİZE GİRİYORDU...
İZLEYİCİ ROBOTUMUZ DÜNYALI GEMİNİN YERİNİ SAPTADI...
EVET ŞU ANDA O KÜÇÜK GEZEGENLERDEN BİRİNDE...
ÖNCE IŞIKLARINI KESİP SONRA GEMİLERİNE GİRECEĞİZ...
EVET, ÇOCUKLAR, ARTIK GERÇEK BİRER ASTRONOT OLDUNUZ...
SİZİN İÇİN GÜZEL BİR VEDA PARTİSİ HAZIRLADIK...
UZAYDAKİ GÖSTERİ UÇUŞUNA BAŞKANLIK EDECEK MİSİN GORDON?

EVET VİLLİ! PARTİYE YETİŞİRİM..
HİÇ FENA OLMAZ... BAŞ KONUŞMA-CI SENSİN...

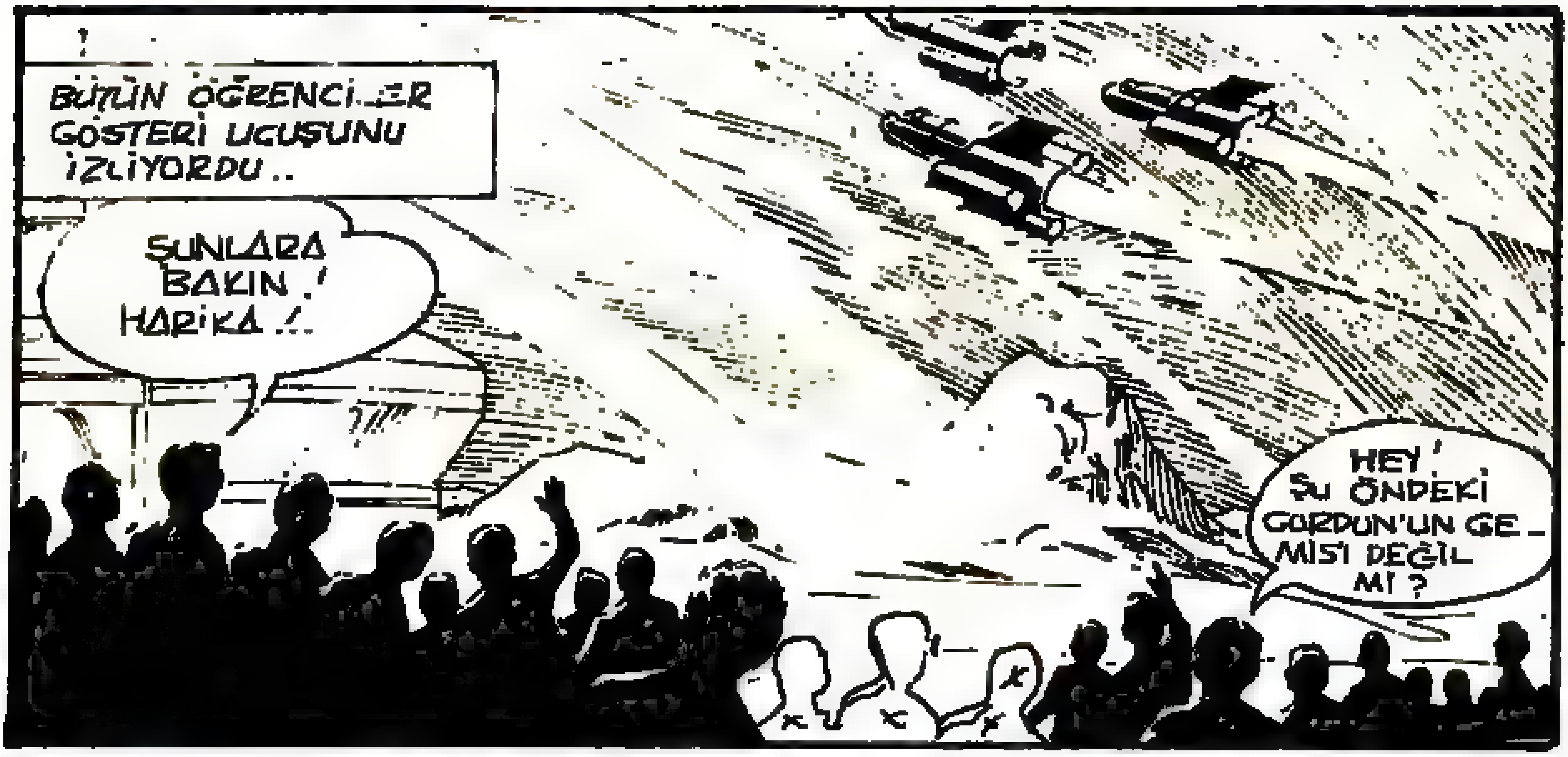
BÜTÜN ÖĞRENCİLER GÖSTERİ UCUŞUNU İZLİYORDU..
ŞUNLARA BAKIN! HARİKA!!
HEY! ŞU ÖNDEKİ GORDUN'UN GE-MİSİ DEĞİL Mİ?

TAM O SIRADA UMULMADIK BİR ŞEY OLDU..
HEY!... IŞIKLAR SÖNDÜ..
NELER OLUYOR?
ONARIM GRUBU!.! İŞ BAŞINA!

UZAY AKADEMİSİNDEKİ MEZUNİYET TÖRENLERİ ANİDEN KESİNTİYE UĞRAMIŞTI...
HER YER ZİFİRİ KARANLIK OLDU. ÇABUK! BANA ONARIM GRUBUNU BULUN!
ANLAMADIM! BÜTÜN AKADEMİ Mİ KARARDI ALBAYIM?
İMKÂNSIZ. JENERATÖRLERİN HEPSİ ÇALIŞIYOR ALBAYIM...
HAYRET... BİZİM IŞIKLAR DA ŞİMDİ GİTTİ ALBAYIM..!
O SIRADA GORDON GÖSTERİ UÇUŞUNU YÖNETİYORDU...
GORDON! YOLUMUZU MU KAYBETTİK? UZAY AKADEMİSİNİ GÖREMİYORUM..
BEN HÂLÂ RADARDAN İZLEYEBİLİYORUM...
AMA... ARTIK BEN DE GÖREMİYORUM..

GORDON! BİR ŞEYLER YAPMAMIZ GEREKİYOR!..
BU İŞ TAMAM KARK. TÜM ASTEROİD KUŞAĞINI KARANLIĞA BOĞDUK...
GÜZEL GÜNEŞ IŞIĞINI ALAMAZLAR ARTIK..
KARŞI ÇEKİM GÜCÜ DE, JENERATÖRLERİ ÇALIŞAMAZ HALE GETİRDİ..
DÜNYALILAR KARANLIĞA GÖMÜLDÜLER..
OYSA BİZ, KIZIL ÖTESİ OPTİK ALICILARIMIZLA HER ŞEYİ ÇOK NET OLARAK GÖREBİLİYORUZ...
AYNI ANDA GÖSTERİ PİLOTLARI ŞAŞKINLIK İÇİNDEYDİLER...
GORDON! BEN KÖR OLDUM...
HAYIR. SANIRIM NELER DÖNDÜĞÜNÜ ÇOK İYİ ANLADIM...

SON SEFERDE RASTLADIĞIM YABANCI UZAYLILAR BENİ BURAYA KADAR İZLEMİŞ OLMALILAR!
ETRAFI ONLARIN KARARTTIĞINA EMİNİM..
ŞİMDİ NE OLACAK GORDON? GÖRMEDEN İNİŞ YAPAMAYIZ Kİ..
BU DURUMDA RADAR DA İŞE YARAMAZ...
AMA SES DALGALARI İLE HAVAALANINI BULUP İNİŞ İÇİN BİLGİSAYARLARI KULLANIRR..
FİLO, IŞIK OLMAKSIZIN İNMEYİ BAŞARDI...
SES DALGALARINDAN YARARLANDILAR. BU, DÜNYALI GORDON, YAMAN BİRİ...
YALNIZCA BİRKAÇ TANE MUM VAR GORDON. ONLAR DA OKSİJENİMİZİ TÜKETİYOR..
KARANLIKTA PEK KOLAY OLMASA DA...
..ÇOCUKLARI BURADAN ÇIKARTMAMIZ GEREKEBİLİR ALBAYIM..

BAKIN, O YABANCILARDAN BİRİ EKRAN-DA...
IŞIKLAR DA YANDI.
YALNIZ KISA BİR SÜRE İÇİN ... SİZE BİR MESAJIM VAR...
SONRA YİNE KARAN-LIĞA GÖMÜ-LECEKSİNİZ!
BEN ALPHONA'DAN KARK... SENİN-LE DAHA ÖNCE KAR-ŞILAŞMIŞTIK GOR-DON!
GEZEGENİ-MİN HAVA SAHA-SINA İZİNSİZ GİRİŞ YAPMIŞ-TIN!..
KAÇIRDIĞIN ADAMLARIMI HEMEN SERBEST BIRAKMANI İSTİYORUM.
BU KADAR YOLU BOŞUNA GELMİŞSİN KARK...
BİZ ONLARI SİZİN YILDIZ SİSTEMİNİZDE BIRAKTIK..
YALAN SÖYLÜYOR-SUN!
GEZEGENİNE SORABİLİRSİN KARK!..
ÜSTELİK GERİ DÖNEBİL-MELERİ İÇİN ON-LARA GEMİ DE VERDİM...

SEN BİZİ APTAL MI SANIYORSUN GORDON?
SANA İNANMAYACAK KADAR TECRÜBELİYİZ...
PEKALÂ! ŞİMDİ GİDİYORUZ. YAKINDA GEZEGENİNİZİN TÜMÜNÜ KARANLIĞA GÖMECEĞİZ...
KARK BÜTÜN DÜNYAYI KARARTACAĞINI SÖYLERKEN CİDDİ MİYDİ?
KORKARIM ÖYLE! BENİ DOĞRU DÜRÜST DİNLEMEDİ BİLE.
WILLİ!
HMM!?
IŞIĞIMIZI NASIL KESTİKLERİNİ ÖĞRENİP ONLARI DURDURMALIYIZ...
BU KONUDA HERHANGİ BİR ÖNSEZİN VAR MI?
HENÜZ YOK, GORDON. AMA DENERİM..

MOTORLAR SUSTU. OKSİJENİMİZ BİTMEK ÜZERE...
HERKESİ BURADAN ÇIKAR-MAMIZ GEREK ALBAY.
ÇOK ZOR GORDON! DÜNYA-DAN YEDEK MEKİK GETİRTMEK GEREK...
SİZ BU İŞLE İLGİLENİN. VİLLİ İLE BEN DE KARK'IN PEŞİNDEN GİDE-LİM...
EĞER DÜNYAYI GERÇEKTEN KARARTA-BİLİRSE, O KURTARMA GEMİ-LERİNDEN DE BİZE HAYIR GELMEZ.
BİR ŞEY UNUTU-YORSUN GORDON! ARTIK BIZ DE BİRER ASTRONOTUZ...
TAYFAYA DA İHTİYA-CIN OLA-CAK...
BU YÜZDEN SENİNLE GELİYO-RUZ...
GALİBA KABUL ETMEK ZO-RUNDA-YIM...

HAZIR OLUN! KALKIYORUZ. GERİ SAYMA İŞLEMİNE BAŞLAYIN..!
SEN DE VİLLİ, KONSANTRE OLMAĞA ÇALIŞ... KARK'I DURDURMAK İÇİN BAŞKA ÇAREMİZ YOK...
BİR ŞEYLER GÖRÜYORUM GORDON! BİR ÇEŞİT KARŞI-ÇEKİM GÜCÜ IŞIĞIMIZI YOK EDİYOR...
AMA BEN SİZİ DOĞRU ROTADA TUTABİLİRİM...
YAŞŞA VİLLİ!..
BAKIN, DÜNYA HÂLÂ GÜNEŞ IŞIĞIYLA AYDINLANIYOR. BELKİ DE KARK BLÖF YAPIYORDU...
BOŞUNA UMUTLANMAYIN! KARK'IN GEMİSİNİ GÖRÜYORUM. ŞU SIRADA DÜNYA YÖRÜNGESİNE BİR MEKANİZMA YERLEŞTİRMEKLE MEŞGULLER..
NASIL BİR MEKANİZMA, VİLLİ?

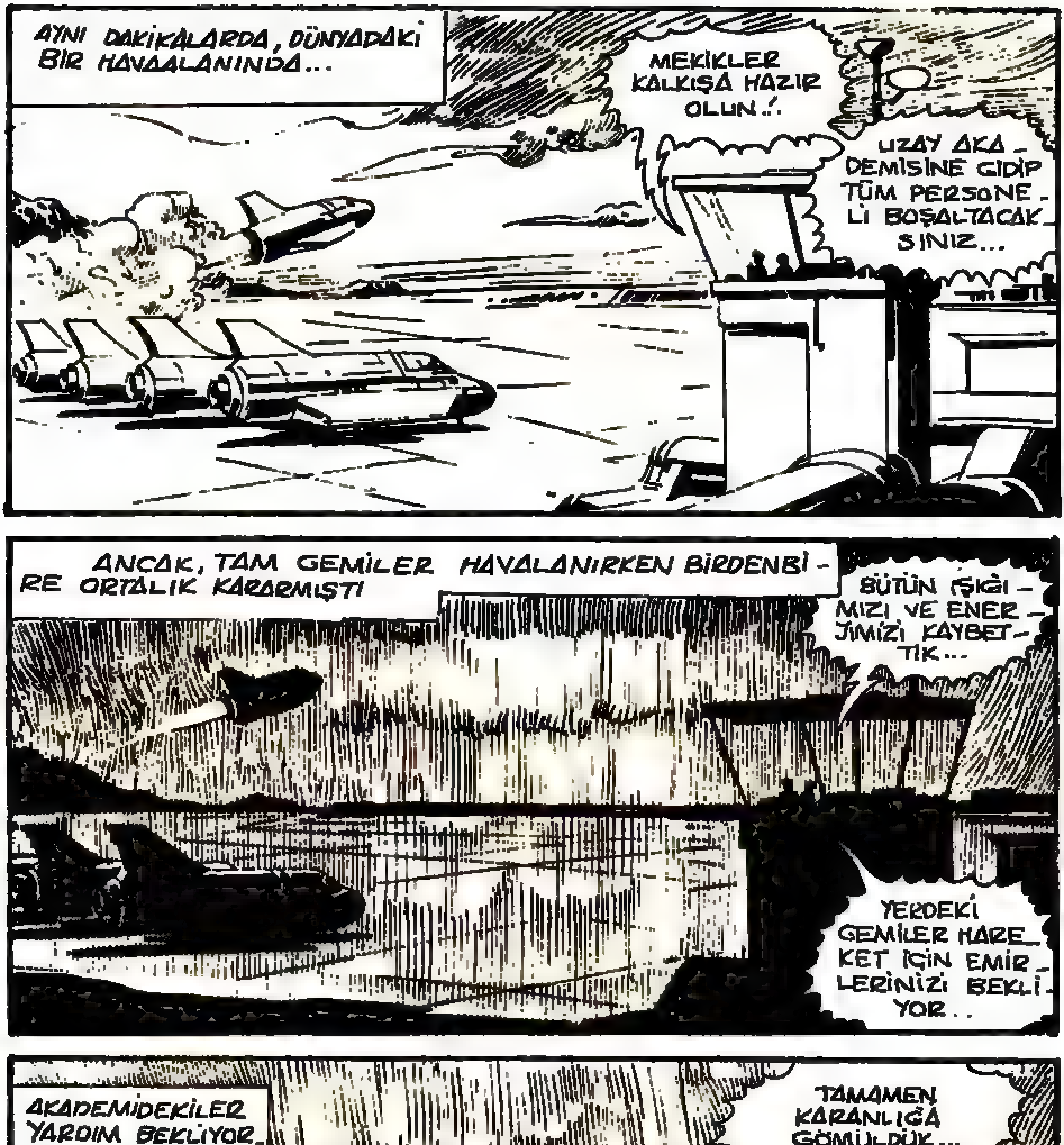
AYNI DAKİKALARDA, DÜNYADAKİ BİR HAVAALANINDA...
MEKİKLER KALKIŞA HAZIR OLUN..!.
UZAY AKA_DEMİSİNE GİDİP TÜM PERSONE_Lİ BOŞALTACAK_SINIZ...
ANCAK, TAM GEMİLER HAVALANIRKEN BİRDENBİ_RE ORTALIK KARARMIŞTI
BÜTÜN IŞIĞI_MIZI VE ENER_JİMİZİ KAYBET_TİK...
YERDEKİ GEMİLER HARE_KET İÇİN EMİR_LERİNİZİ BEKLİ_YOR..
AKADEMİDEKİLER YARDIM BEKLİYOR_DU, AMA DÜNYA_DAKİ DURUM BUNA ELVERİŞLİ DEĞİLDİ.
TAMAMEN KARANLIĞA GÖMÜLDÜK...
ELEKTRİK DE TAM KE_SİLECEK ZAMA_NI BULDU..

O SIRADA GORDON İLE VİLLİ DE BOŞ DURMUYORDU...
VİLLİ!.. HAVAALANI KARARMIŞ. KARK BU İŞİ NASIL YAPABİLDİ DERSİN!?
DUR... BENİM DURUMUMDA OLAN BAŞKA KİŞİLERLE BAĞLANTI KURUYORUM!
BEYİN GÜÇLERİMİZİ AYNI NOKTAYA TOPLAMAĞA ÇALIŞIYORUZ...
VİLLİ DÜNYADAKİ TELEPATİK YETENEĞİ OLAN BAZI KİMSELERLE GÜÇ BİRLİĞİ YAPIYORDU...
KARK'A ULAŞMAĞA ÇALIŞIYORUZ!..
BAŞARDIK. KARK'IN DÜŞÜNCELERİNİ OKUYORUZ GORDON!
KARANLIĞA NEDEN OLAN CİSİMLERİN YERİNİ SAPTADIK...
AFERİN VİLLİ. ONLARI İMHA EDEBİLİR MİYİZ?..

KUMANDANIM FARKETTİNİZ Mİ ?
EVET... DÜNYALILAR-DAN BİRİ DÜŞÜN-CELERİMİZİ OKUYOR..
VE KARART-MA PROJEKTÖRLERİ-NİN YERİNİ ÖĞRENDİ..
BEYİN DALGALA-RI ŞU GEMİDEN GELİYOR..
BU İŞİ YAPAN TANIDIĞI-MIZ BİRİNİN YANINDA..
EVET..GORDON'UN GEMİ-Sİ BU...
HER İKİSİ DE YOK EDİL-MELİ..
ONLARI ÖNCE IŞIĞI KESEN BİR ENERJİ SİPE-Rİ İLE KUŞATIN..
GORDON, KARK BİZİ KARANLIĞA BOĞA-CAK ! DÜŞÜNCELE-RİNİ OKUYORUM.

ENERJİ SİPE-Rİ İLE GÜNEŞ IŞIN-LARINI ÖRTEREK KA-RARTMAYI SAĞ-LIYOR...
AMA ONU ENGEL-LEMEĞE ÇALIŞIYO-RUM GORDON...
BEN ONU GERİDE BIRAKMA-ĞA ÇALIŞIRKEN SEN DEVAM ET YILLI!
NASIL GİDİYOR? YORULDUN MU?
IŞIKLARIMIZ GİTTİKÇE ZA-YIFLIYOR...
DİĞER ARKA-DAŞLARLA BAĞLAN-Tİ HALİNDEYİM, GORDON!
IHHH!.. KARK'IN SİPER-LERİNE KARŞI SA-VAŞIYORUZ. SİSTE-Mİ TERS-YÜZ EDE-CEĞİZ... OHHH...
O ANDA KARK'IN GEMİSİNDE..
AYYY!.. GÖZLERİM..!
BEYAZ IŞIK..! NASIL OLUR?..

KARK DÜNYAYI KARART-MAĞA ÇALIŞIRKEN...
YILLI DE KENDİSİ İLE AYNI GÜCE SAHİP KİŞİLERLE BİRLE-ŞEREK...
...YABANCILARI, KAZDIKLARI KUYUYA DÜŞÜRMEGE ÇALIŞIYORDU...
AAII-EEEE!
BEYAZ IŞIK! KÖR OLDUM...
BİR ŞEYLER YAPIN! KORUYUCU SİPERİ AÇIN!..
SÖNDÜRÜN ŞU IŞIĞI!..
KORUYUCU SİPER AÇIK KARK! AMA BEYAZ IŞIK YİNE DE İÇERİ SIZIYOR...

VİLLİ, ÜSTÜN YETENEĞİ İLE YİNE "KORKUNÇ BİR SON"U ÖNLEMİŞTİ. KISACASI: DÜNYAYI KURTARMIŞTI...
ARTIK ELİMİZDEN BİR ŞEY GELMEZ. ROKETLERİ ATEŞLEYİN! DÖNÜYORUZ...
VİLLİ, BAŞARDIN! KENDİ OYUNLARINA GELDİLER...
KARANLIK YILDIZDAN GELEN GEMİ ÇAREYİ KAÇMAKTA BULDU..
ROTAYI KENDİ GEZEGENİMİZE AYARLAYIN! BU KÖR EDİCİ IŞIKTAN KURTULMALIYIZ...
AMA DÜNYANIN BİR BÖLÜMÜ HÂLÂ KARANLIKTAYDI...
BEYAZ SARAYI ARAYIN. BİR ŞEYLER YAPMALIYIZ...
ORDUYU ARADIK SAYIN VALİ. ONLARIN ÜSSÜ DE KARARTILMIŞ...

GENERALİM, VİLLİ BURAYI KARAR-TAN CİSİMLERİN YERİNİ SAPTAYABİLİR.
HARİKA! BİZİ ORAYA GÖTÜBİLİR MİSİN DELİKANLI?

ELBETTE.. YALNIZ BİR ŞEY VAR...
NEDİR O?

O AYGITLARA.. YAKLAŞANIN GÖZ SİNİRLERİ ZEDELENİR VE HAYATI BOYUNCA KÖR KALIR...

KARK'IN SİYAH IŞIK JENERATÖRLE-Rİ, YANINA YAKLA-ŞANLARI KÖR EDİYOR GENERAL!
ONLARI ETKİ-SİZ HALE GE-TİRMENİN BİR YOLU OLMALI, GORDON..
SANIRIM BEN BİLİYO-RUM EFENDİM!

SAHİ Mİ, VİLLİ ?
EVET GENERAL. AKLIMA İLGİNÇ BİR FİKİR GELDİ...
BU İŞİ DOĞUŞTAN KÖR İNSANLARA YAPTIRMAYA NE DERSİNİZ?
YILLİ'NİN DİREKTİFLERİ İLE, BİR GRUP GÖNÜLLÜ KÖR ADAM, SİYAH IŞIK JENERATÖRLERİNİ ETKİSİZ DURUMA GETİRDİ.
BİRAZ SONRA...
GÜNEŞ IŞIĞI ! TANRIM, BİZİ KARANLIKTA BIRAKMA !..
BU ARADA BİZİM VEDA PARTİSİ DE GÜME GİTTİ, GORDON.
BÖYLECE SEN DE KONUŞMA YAPMAKTAN KURTULMUŞ OLDUN !..
BU MACERANIN SONU

DEHŞET Gezegeni

GORDON

Yeni Macera

IŞIN TOPLARINI KULLANIN.! ÇABUK!
FAKAT BU GÜÇLÜ SİLAH BİLE ONLARI ETKİLEMİ - YOR...
YÜKÜ BIRAKIN! HERKES CANINI KURTARSIN.!
BİR SÜRE SONRA UZAY GÖREVLİLERİNE AİT HASTANEDE..
ONGSD GEZEGENİNDE İŞÇİ BAŞIYDI. GEÇİRDİ - Ğİ ŞOKU HÂLÂ ATLATA - MADI...
ZAVALLI... DİĞERLERİ NASIL?
HEMEN HEMEN AYNI DURUMDALAR TUTARSIZ DAVRANI - YORLAR. SANKİ DEVAMLI KÂBUS İÇİNDE - LER...
PEKİ GÖREV BÜTÜN BUNLARA DEĞER MİYDİ?. NEYİN PEŞİNDEYDİLER?

BUNU GÖRÜYOR MUSUNUZ?
YERFISTIĞINA BENZİYOR...
ONUN GİBİ BİR ŞEY, DALE. BASİT BİR FINDIK AMA ÇOK İLGİNÇ BİR ÖZELLİĞİ VAR
İSTENDİĞİNDE KATI YAKIT OLARAK KULLANILIYOR! BU ROKET MODELİ, YAKITIN UFAK BİR ZERRESİYLE BİR YILDIR DURMAKSIZIN ÇALIŞIYOR...
ŞAKA MI EDİYORSUN?
HAYIR. BU FINDIK TANESİ YA DA SİZİN DEYİMİNİZLE "YERFISTIĞI." AMERİKA'NIN TÜM FABRİKA, EV VE ARAÇLARININ BİR GÜNLÜK YAKIT İHTİYACINI SAĞLAYACAK GÜÇTE!.
ARTIK ENERJİ SIKINTISI SONA ERDİ...
DAHA SONRA.
NEE? ÜÇÜNÜZ YALNIZ MI? AMA BU İNTİHAR OLUR.
BUNDAN ÖNCE DE BUNA BENZER OLAYLARLA KARŞILAŞTIK, EFENDİM.
GORDON DALE VE ZARKOF BU KEZ UZAYIN İYİ TANINMAYAN BİR KÖŞESİNE DOĞRU GİDİYORLARDI.
İLK GİDEN ARAŞTIRMA EKİBİ SÜRPRİZLE KARŞILAŞTI... AMA BİZ...
...GAFİL AVLANMAYACAĞIZ...
ONGSD GEZEGENİNDE BİZİ NE BEKLERSE BEKLESİN, GEMİMİZ KARŞI KOYMAYA HAZIR..

AZ SONRA...
ÇOK HIZLI YOL ALIYORUZ. ONGSO GEZEGENİ EKRANDA GÖRÜNDÜ-
İNİŞE HAZIRIZ GORDON!
GÖRÜNÜR-DE BİR ŞEY YOK... HAYDİ DIŞARI ÇIKA-LIM.
BIRBIRIMIZDEN VE GEMIDEN UZAKLAŞMA-YALIM...
OH TANRIM! BUNLAR DA NEREDEN ÇIKTI.?
GORDON, DALE VE ZARKOF GEZEGENE AYAK BASAR BASMAZ
-KORKUNÇ BIR GÖRÜN-TÜYLE KARŞILAŞTILAR.

GORDON! BE...BENİ PENÇESİNE ALMAK İSTEDİ...
GEMİYLE ARAMIZA GİRDİLER...
GERİ DÖNEMEYİZ... YÜRÜ DALE!
ZARKOF! ÇABUK BURAYA GEL!
KAYALARIN ÜSTÜNDE DAHA EMNİYETTE OLURUZ...
TIRMAN DALE! ARTIK PEŞİMİZDEN GELMİYORLAR...
GORDON, ŞURAYA BAK!
YERLİLER! PEK KONUKSEVER GÖRÜNMÜYORLAR...

GERİ DÖNEMEDİĞİMİZE GÖRE...
...ÖNÜMÜZDEKİ ENGELLERİ TEMİZLEYELİM.
KAÇTILAR..! YUKARI GELİN, SİZİ KORUYORUM..
ŞİMDİ NE YAPACAĞIZ?
O CANAVARLAR GİTMEDİĞİ SÜRECE GEMİYE DÖNEMEYİZ...
YÜRÜMEYE DEVAM EDELİM.
GORDON, AYAK SESLERİ DUYUP ARKASINA DÖNDÜĞÜNDE HAYRETLE DONAKALDI..
GORDON! İMDAT...
DALE'Yİ KAÇIRIYORLAR.
ONLARI KAYBETTİK.
UÇMADILAR YA? BURALARDA BİR YERDE OLMALILAR...
BU GEZEGENİ ALT-ÜST ETMEK GEREKSE BİLE ONLARI BULACAĞIZ...
UMARIM DALE'YE BİR ŞEY YAPMAMIŞLARDIR...

?
HE! HE! HE!
DÜNYADAN GELEN MERAKLI GÖZLEMCİLER!..
ORMANDA KARANLIKTA KÖTÜLÜKLER KAYNIYOR. BİR ADIM DAHA ATARSANIZ SİZİ ÖLÜM BEKLİYOR.
NE SAÇMA SÖZLER. BU SAHNE MACBETH'DEN ALINMIŞ...
BİRİ BİZİMLE OYUN OYNUYOR ZARKOF! ONUN KİM OLDUĞUNU ÖĞRENMELİYİZ.
HAYIR!.. SİZİ UYARIYORUM. ÖLMEK İSTEMİYORSANIZ DURUN!
SAKIN BURAYA YAKLAŞMAYIN!
CADILAR, EJDERHALAR, CANAVARLAR!.. FARKINDA MISIN ZARKOF, BİRİ BİZİ KORKUTMAYA ÇALIŞIYOR..
ONU BULMALIYIZ...
CADILAR KAYBOLDU... SANIRIM BİZ DE CANAVARLARA DOĞRU GİDİYORUZ...

BU DA NE?.. SANKİ IŞIN TOPU, ZARKOF!
HAYIR... KANIMCA BU BİR PROJEKSİYON AYGITI, GORDON.
İŞTE O ÜÇ CADININ GÖRÜNTÜSÜNÜ SAĞLAYAN KASET. DÖNÜŞTÜĞÜMÜZ CANAVARLARIN DA BU BANTTA KAYITLI OLDUĞUNDAN ŞÜPHEM YOK...
PEKİ... BU GÖSTERİYİ DÜZENLEYEN KİM?..
BAK GORDON, BİR YERLİ...
DALE'Yİ KAÇIRANLARA BENZİYOR. HAYDİ GEL!..
?!
TUZAĞA DÜŞEN GORDON İLE ZARKOF...
... BİR KÖYE GÖTÜRÜLDÜLER...
HAYDİ İNİN!
DAVETSİZ KONUKLARI GETİRDİM, KARANLIĞIN GÜÇLÜ KRALİÇESİ...
BAŞINIZA GELENLERDEN DERS ALMIYORSUNUZ DÜNYALILAR...

İLK ARAŞTIRMANIZI ENGELLEDİK AMA UYARIMIZ BİR İŞE YARAMADI...
BURAYA BARIŞÇI AMAÇLARLA GELDİK. SAVAŞÇILARINIZIN YAKALADIĞI KADIN NEREDE?
EJDERHA VE CANAVARLARIN GÜCÜNE SAYGI GÖSTERMEDİĞİNİZ GİBİ ŞİMDİ DE KALKMIŞ KARANLIKLARIN KRALİÇESİNE SORU SORMAYA CÜRET EDİYORSUNUZ...
SEN YA KORKUSUZ ŞEYTANIN TEKİSİN YA DA APTAL BİR ÖLÜMLÜSÜN...
BİRAZDAN HANGİSİ OLDUĞUNU CELLADIM BELİRLEYECEK...
ZİNCİRLERLE BAĞLI VE SİLAHSIZ OLAN GORDON DÖVÜŞE HAZIRDI... CELLAT ANİ BİR HAREKETLE GÜRZÜNÜ KALDIRIP...

...SAVUNMASIZ RAKİBİNE DOĞRU SAVURDU...
AMA GORDON DARBEDEN KURTULUP...
...HIZLA SALDIRIYA GEÇTİ...
ONU YOK EDİN! O BİR ŞEYTAN.
BU KARIŞIKLIK İÇİNDE UNUTULAN ZARKOF KRALİÇENİN YANINA SO-KULMAYI BAŞARMIŞTI...
DURUN! YETER AR-TIK...
SİLÂHLARINIZI ATIN YOKSA KRALİ-ÇENİZİ ÖLDÜRÜ-RÜM...

ZARKOF, ELİNE GEÇEN FIRSATI İYİ DEĞERLENDİRMİŞTİ...
HAYDİ!.. ÇABUK OLUN, YOKSA KRALİÇENİZ ÖLÜR...
HAYIR, BUNU YAPAMAZSIN! ONUN KARANLIK GÜÇLERİ DÜNYAYI ALTÜST EDER...
ONU BIRAKMAZSAN HEPİMİZ MAHVOLURUZ...
DALE'Yİ SERBEST BIRAK. GEMİMİZLE GÜVENCE İÇİNDE BURADAN AYRILINCA SEN DE SERBEST KALIRSIN...
DEMEK GÜÇLERİMDEN ŞÜPHE EDİYORSUNUZ?!.
TANRIM. KARANLIĞIN YARATIKLARI...
OH, NE KORKUNÇ!

DEMEK ÖYLE?
İŞTE GÜCÜNÜZ BURADAN GELİYOR KRALİÇEM...
BİR PROJEKSİYON AYGITI... CANAVARLAR; BANTA ALINMIŞ DÜZMECEYDİ.
NE DERSİN? BUNU HALKINA ANLATAYIM MI?
HAYIR!..
BU ÇOK APTALCA BİR ŞEY OLUR. ÖFKELERİ HEPİMİZİ MAHVEDEBİLİR...
BU İŞİ BANA BIRAKIN!..
CANAVARLAR ARTIK GİTTİ. TANRILAR BU YABANCILARDAN YANA.. KRALİÇENİZ OLARAK,
... BUNU KUTLAMAYI ÖNERİYORUM.
BİZ KONUŞURKEN, ONLAR DA SIZINCAYA KADAR İÇERLER...
DALE NASIL? ŞİMDİ NEREDE?
İYİ... KENDİSİNİ SONRA GÖRÜRSÜNÜZ. BURADA KADINLARA SAYGI GÖSTERİLİR...
SENİ BU YÜZDEN Mİ KRALİÇE YAPTILAR?!.

ÇOK AKILLISIN... ARTIK HER ŞEYİ BİLİYORSUN...
HAYIR, HENÜZ HER ŞEYİ BİLMİYORUM. BİZİ ÖLDÜRMEYE KALKIŞTINIZ. BUNUN NEDENİNİ ÖĞRENMEK İSTİYORUM... UMARIM İYİ BİR NEDENİ VARDIR.
ADIM YOLANDA EL SHAAR. BİR ZAMANLAR SİRKTE ÇALIŞIRDIM...
SİHİRBAZDIN DEĞİL Mİ?
EVET. TABİİ YERLİLERİ KANDIRMAK ÜZERE BURAYA GELMEM İÇİN ÇOK PARA TEKLİF EDİLENE KADAR...
DAHA SONRA İSE KRALİÇE OLDUM.
... VE HERKESİ BURADAN UZAK TUTMAKLA GÖREVLENDİRİLDİN. PEKİ NEDENİNİ BİLİYOR MUSUN?
TABİİ... BAK!
scan by.

paylaşımcı ruh

AMA DÜNYANIN GÜÇLENMESİ SÖZ KONUSU OLUNCA TEHLİKEYİ GÖZE ALAMAYIZ..
ÜÇÜNÜZÜN DE SUSTURUL-MASI GEREK.
AHH! BU GAZ...
..EVET, GÖZYA-ŞARTICI GAZ.. ÜSTELİK TAM ZAMANINDA.
DALE!
DAHA ÖNCE YARDIMA GELEBİLİRDİM AMA BİRKAÇ GARDİYANI ATLATMAM GEREKTİ, GORDON...

İYİ MİSİN DALE? SANA BİR ŞEY YAPMADILAR YA?
BURADA YÖNETİM KADINLARIN ELİNDE. BENİ HAPSETTİLER AMA İYİ DAVRANDILAR..

TEK ENDİŞEM SENDİN.. SENİN İÇİN KORKUYORDUM...
ARTIK HER ŞEY GEÇTİ SEVGİLİM. GÖREVİMİZİ YAPTIK...

ŞİMDİ BU ARKADAŞLAR SAĞ SALİM GEMİMİZE GİTMEMİZE YARDIM EDECEKLER...
ÖYLE DEĞİL Mİ YOLANDA?
KOZLAR SENİN ELİNDE, GORDON.

KRALİÇENİZ KONUKLARINI ORMANIN DIŞINA KADAR YOLCU EDECEK... BENİM İÇİN MERAKLANMAYIN.
?!!

AZ SONRA GORDON'UN GEMİSİNDE...
ÇOK AKILSIZCA DAVRANDIN GORDON. KOCA BİR SERVETE SIRT ÇEVİRDİN..
BU YAKIT DÜNYAYA AİT, YOLANDA. ONU ALMAYA BAŞKALARI GELECEK...

ONLARIN ARASINDA BEN DE OLACAĞIM. ARKAMDA GÜÇLÜ KİŞİLER VAR.
OLABİLİR! AMA BU İŞ SİHİRBAZLIK KADAR KOLAY DEĞİL...
BU MACERANIN SONU...

GORDON

Robotlar Savaşı

Yeni Macera

FAKAT HEPSİ DE GÜNEŞ SİSTEMİMİZDE DOLAŞMAKTA OLAN CİSMİ ARAŞTIRIRKEN KAYBOLDULAR...
O HALDE VAKİT GEÇİRMEDEN ARAŞTIRMAYI, UYDU YERİNE İNSAN OĞLUNA DEVRETMELİYİZ...
TEHLİKELİ BİR İŞ. BU DA HOŞUMA GİTMİYOR...
EĞER GECİKİRSEK DAHA BÜYÜK TEHLİKELERLE KARŞILAŞABİLİRİZ...
GARİP CİSMİN SIRRINI ÇÖZEMEZSEK KAYBIMIZIN YALNIZCA BİRKAÇ UYDU İLE KALMAYACAĞI MUHAKKAK...
GÖNÜLLÜ PİLOT VAR MI?
HAYIR, AMA OLACAK...
EVET ZARKOF! TATİLİMİ YARIDA BIRAKMAMA NEDEN OLAN ŞU ÖNEMLİ İŞ NEDİR?
ELEKTRONİK TELESKOBU KULLANABİLECEK KADAR YAKLAŞTIK MI ZARKOF?..
BİR DENİYELİM GORDON!

ESRARENGİZ CİSMİ TANI-YABİLDİN Mİ ?
ÇOK BÜYÜK BİR ŞEY BU GORDON. GÜNEŞ SİSTEMİNDE BAŞIBOŞ DOLAŞAN BİR GEZEGE-NE BENZİYOR ...
ÇEVRESİNDE ÜÇ TANE DE GÜNEŞİ VAR. ÇOK GARİP...
GÖRÜNTÜ BİR-DEN KESİLDİ ZARKOF. EKRANLA-RIN HİÇ BİRİ ÇA-LIŞMIYOR.
KAMERALAR DA ÖYLE ...
ELEKTRONİK TELES-KOP DA DURDU. RADAR-LARIMIZ HERHANGİ BİR TEHLİKE İŞARETİ VERMEDİ AMA BİRİSİ BÜTÜN DONANIMIMIZI KOPARIP ATIYOR...
GORDON ŞURAYA BAK!..
BÜTÜN BAĞLANTILARI-MIZ KESİLDİ! DIŞARDA NELER OLUYOR ACABA ?
BİR KÂBUS GORDON! İNANIL-MAYACAK BİR KÂBUS ...

BİRİSİ BİZİMLE ŞAKA MI EDİYOR, YOKSA DÜŞ MÜ GÖRÜYORUM?
BUNLAR HER NEYSE, BÜTÜN BAĞLANTILARIMIZI KESTİLER...
BEN DIŞARI ÇIKIP NE OLDUĞUNU ANLAMAĞA ÇALIŞACAĞIM.
DİKKATLİ OL GORDON!
?!
GEMİMİZ ROBOTLARIN SALDIRISINA UĞRAMIŞ ZARKOF!

GORDON! HEMEN İÇERİ GELSEN İYİ OLACAK...
ŞİMDİ GELİYORUM.
OOO... ÇOK KIZGIN BİR ALACAKLI GELİYOR. BEN... TSSS...
GORDON! EYVAH, TELSİZ KESİLDİ..
TANRIM. KAFAMI DA KOPARABİLİRDİ...
ANLAŞILAN BİZDEN HOŞLANMADILAR. DÖNMEKTEN BAŞKA ÇARE YOK...
TABİİ İZİN VERİRLERSE...
TELSİZİMİ ALDILAR. EN İYİSİ İÇERİ GİRİP ZARKOF'A ROBOT SÜRÜSÜNDEN BİR AN ÖNCE KURTULMAMIZ GEREKTİĞİNİ SÖYLE. YEYİM..
HAVA KAPAĞI

ÇABUK OLMALIYIM. YOKSA ROBOTLAR DA İÇERİ GİRECEK...
AMBAR KAPAĞI.
AMBAR KAPAĞINI AÇTILAR. HAVA KAPAKLARI KAPANINCAYA KADAR İÇERİ GİREMEM. YOKSA BÜTÜN HAVAMIZI YİTİRİRİZ...
HAY ALLAH! TELSİZİM DE YOK. ZARKOF'LA İRTİBAT KURAMIYORUM.
?!
ENDİŞELENME GORDON. BASINÇ ELBİSEMİ GİYDİM. GEMİMİZİ KAYBETMEDEN BURADAN SON HIZLA UZAKLAŞMALIYIZ...
ÖNÜMÜZ ROBOT DOLU... ONLARI YARIP GEÇMELİYİZ...
ÇABUK OL GORDON... HEMEN ATEŞLE!

TAM ROBOT SÜRÜSÜNÜN İÇİNDEYİZ. 'NI Kİ ALTIMIZDA GÜÇLÜ BİR ARAÇ VAR...
İSTERSEN ŞU UYDUYA BİRAZ YAKLAŞA_LIM...
ETRAFINDA BİRKAÇ TUR ATIP ARAŞTIRMA YAPAR, SONRA DÜNYAYA DÖNERİZ.
ZARKOF! MAKİ_NELER DURDU. KONTROLU KAY_BEDİYO_RUZ...

BÜTÜN ENERJİMİZ KESİLDİ, SÜRÜKLENİYORUZ...
ROBOTLARDAN KAÇAMADIK...
YEDEK DEVRELER DE KESİLDİ- MAHVOLDUK..!
ISI ARTIYOR.. ACABA GEMİ Mİ YANIYOR?
HAYIR. BU GEZEGEN UZAYDA DOLAŞMAK İÇİN YAPAY GÜNEŞLERİNİ DE BERABERİNDE GETİRMİŞ..
SIKI DUR! BİRİNİN YANINDAN GEÇİYORUZ...
AH! GÖZLERİM KÖR OLACAK...
TAM YANINDAN GEÇERKEN GEZEGENE İTİLDİK. ÇOK İLGİNÇ. İNSAN YAPISI GÜNEŞ BUNLAR...
GEZEGEN UZAYDA DOLAŞIRKEN ONU AYDINLATSIN VE ISITSIN DİYE YÖRÜNGEYE OTURTULMUŞ...
EĞER PARAŞÜTÜ AÇMAMA YARDIM ETMEZSEN BU BİLGİLERİ MEZARA GÖTÜRECEKSİN ZARKOF...
AFFEDERSİN GORDON
EĞER HAYATTA KALIRSAK AFFEDERİM...

İŞTE TEHLİ-KE PARAŞÜTÜ AÇILDI...
NEYSE KUR-TULDUK GORDON.
?
YANIL-MIŞIM.
ŞU GEMİ BİZİ SÜRÜK-LÜYOR. PARAŞÜTÜN İPLERİ DO-LAŞTI...
NEDİR BU BAŞIMIZA GE-LENLER?..
HERHALDE SAVAŞ VAR!..

GORDON, SANIRIM BİR AİLE KAVGASININ TAM ORTASINA DÜŞTÜK...
NEDEN GÜNEŞ SİSTEMİ-MİZE GELDİKLE-RİNİ ANLAMI-YORUM !..
BİZ DE ÇAMAŞIR GİBİ ASILI KAL-DIK.
BÖYLESİNE KÖTÜ BİR ES-PRİYE DE ANCAK BU DURUM-DA GÜLÜNÜR GORDON...
...BİZİMLE İLGİSİ OLMAYAN BİR SAVAŞIN İÇİNE DÜŞMEK...
...VE PARÇALAN-MIŞ BİR GEMİNİN KANADINA ASILI KALMAK HİÇ DE HO-ŞUMA GİTMİYOR. TEK ÇAREMİZ VAR O DA ATLAMAK...
UMARIM JET KEMERLERİ DÜ-ŞÜŞÜMÜZÜ YA-VAŞLA-TIR...
DUR! İPLERİ-MİZ KUR-TULDU...
PARAŞÜTÜMÜZ AÇI-LIYOR. YERE EMNİYETLİ BİR İNİŞ YAPABİ-LECEĞİZ...

SAĞ-SALİM YE-RE İNİYORUZ ZARKOF...
GORDON BAŞARDIK...
ÇABUK DIŞA-RI ÇIK ZARKOF...
BU CEHEN-NEME NA-SIL DÜŞTÜK?
BİLİMSEL MERAK YÜZÜN-DEN! ESRARENGİZ BİR GE-ZEGENİ ARAŞTIRMAYA GELMİŞTİK ÖYLE DEĞİL Mİ?
BURADA ATEŞ YAĞMU-RU ALTINDA DURA-MAYIZ. ÇABUK ŞU TANKIN İÇİNE GİRE-LİM...
TERKEDİLMİŞ BİR ARAÇ BU...

BAK GOR-DON, TANKI ROBOT KONT-ROL KUTUSU YÖNETİYOR.
KORKUNÇ BİR TEKNOLOJİK SAVA-ŞIN İÇİNDEYİZ. VE DAHA BİR TEK CAN-LIYA BİLE RASTLA-MADIK...
BU YALNIZ-CA ROBOTLAR SAVAŞI MI?
EĞER BU SA-VAŞTA İNSAN-LAR VARSA BELKİ DE ŞU TARAFTADIR-LAR...
GEL, BAKALIM!
BU GE-ZEGENDE İNSAN VARSA, ROBOT-LARA KARŞI SAVAŞIYOR OLMALILAR...
BURADA DA KONTROL RO-BOTLARDA.
AMA ONLARI BİRİLE-Rİ YAPMIŞ OLMALI, YANİ İNSAN-LAR...

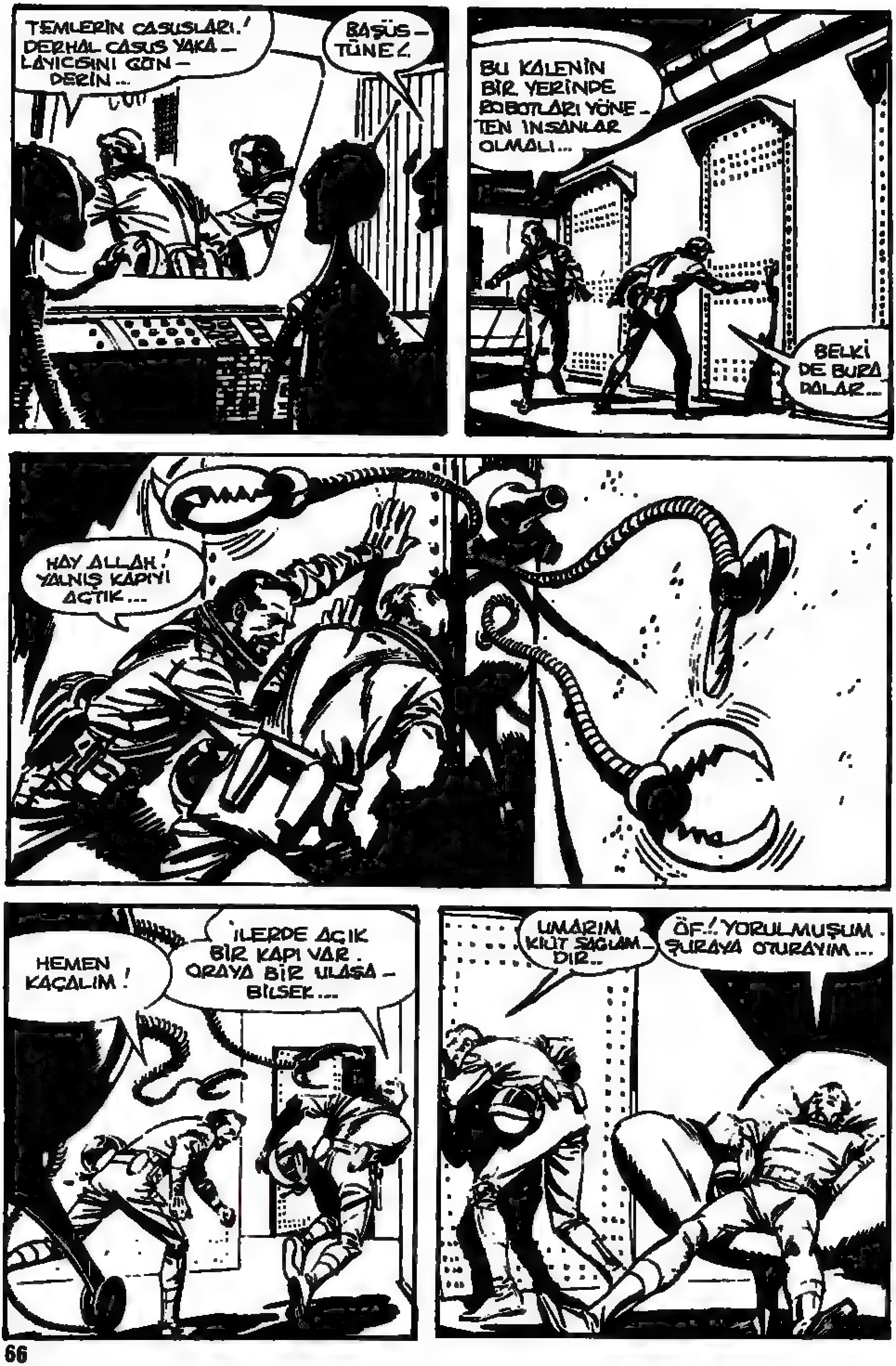
TEMLERİN CASUSLARI! DERHAL CASUS YAKALAYICISINI GÖNDERİN...
BAŞÜSTÜNE!
BU KALENİN BİR YERİNDE ROBOTLARI YÖNETEN İNSANLAR OLMALI...
BELKİ DE BURADALAR...
HAY ALLAH! YANLIŞ KAPIYI AÇTIK...
HEMEN KAÇALIM!
İLERDE AÇIK BİR KAPI VAR. ORAYA BİR ULAŞABİLSEK...
UMARIM KILIT SAĞLAMDIR...
ÖF! YORULMUŞUM. ŞURAYA OTURAYIM...

ZARKOF!
KOLTUK BİR TUZAK - MIŞ...
HAY AKSİ, AÇILMIYOR. BİR TARAFTA BUNUN AÇMA DÜĞ - MESİ OLMALI...
BU DA BAŞKA BİR TUZAK...
AÇILIR
NE OLDU GORDON?
İKİMİZ DE TUZA - ĞA DÜŞTÜK...
DİNLEYİN! TEM'İN AJANLARI OLDUĞUNUZ KESİN. BİZE BÜTÜN BİL - DİKLERİNİZİ ANLA - TIN, YOKSA...
TEM Mİ? BİZİM BU SAVAŞLA İLGİMİZ YOK...

ÖYLEYSE BUNU HAKETTİNİZ. BÜTÜN SİLAHLAR ATEŞ...
FAKAT BU SU... BİZİ SİNEK GİBİ ÖLDÜRECEK-LER SAN-MIŞTIM!
BELKİ DE SAVAŞ TEKNİĞİMİZİ ÖĞ-RENMEK İÇİN BİR ÇEŞİT BEYİN YIKAMA METODU UYGULADI-LAR...
ŞİMDİ NE OLUYOR.
HAYRET. BEYİN TARA-YICILARIMIZ HİÇ BİR SAVAŞ PLÂNI TESPİT ETMEDİ...
BİRAZ DA ÖTEKİ-LER İLGİLEN-SİN...

BAK ZARKOF, İNSANLAR...
İNSAN MI? BİZ SAVAŞÇIYIZ! VE SİZ DE CASUS...
BİZ CASUS FALAN DEĞİLİZ. SAVAŞINIZ KONUSUNDA DA BİR ŞEY BİLMİYORUZ...
SUSUN! TEMLERİN CASUSU OLARAK TESTE TABİ TUTULACAK SONRA DA İDAM EDİLECEKSİNİZ...
GENERAL ILD! BELKİ DE DOĞRU SÖYLÜYORLAR. TARAYICI, BEYİNLERİNDE HİÇ BİR SIRRA RASTLAMADI.
YİNE DE TEST YAPILACAK...
YAPMAYIN! ORADAN ŞİMDİYE KADAR KİMSE SAĞ ÇIKMADI...

BİZİM BEYİN TARA-MA MAKİNEMİZ GERÇEĞİ ORTAYA ÇIKARACAK...
TABİİ, EĞER SAĞ KALIRLAR-SA...
ZARKOF!
SABIRLI OL! SANA DA SIRA GELECEK...
GENERAL İLD! BEYİN TARAMA ARA-CI YANDI...
YABANCILAR DOĞRU SÖYLEMİŞ...
ÇABUK MAKİNEYİ SAKLAYIN! GELİ-YORLAR...
GEÇ KALDIK!
BU BİR SALDIRI MI?
HAYIR. ONLAR BİZİM ROBOT-LARIMIZ. FAKAT KONTRO-LUMUZDAN ÇIKTILAR...

DEMEK BU ROBOT-LAR SİZİN...
EVET YABANCI! ARTIK SAVAŞI ONLAR İDARE EDİYOR...
BULDUKLARI HER ŞEYİ SAVAŞ MALZEMESİ YAPIP DÜŞMANIMIZ TEMLERE KARŞI KULLANIYOR-LAR...
SİZ DE TARAFSIZ-LIĞINIZI KANITLA-DIĞINIZ İÇİN US-SES ORDUSUNA KATILACAKSINIZ...
AMA BİZ İSTEMİYO-RUZ...
O ZAMAN ZOR KUL-LANIRIZ.
PEKALÂ. MADEM ÖYLE AN-LATIN BAKALIM GENERAL ILD. BU SAVAŞIN AMACI NEDİR?
BUNU KİMSE HA-TIRLAMIYOR. YÜZYIL-LARDAN BERİ SAVAŞIYO-RUZ. İLK KAYITLAR BİR BASKINDA İM-HA OLMUŞ...
YAVAŞ YAVAŞ TÜM İDARE-Yİ ROBOTLAR ÜSTLENDİ. BAŞARILI DA OLUYOR-LAR...
PEKİ AMA ONLARI HARE-KETE GEÇİRECEK DÜĞ-MELERE SİZ BASMI-YOR MUSUNUZ?
AMA ARA-SIRA ONLARA EMİR VEREBİL-SEYDİK MUT-LU OLACAK-TIK...

EVET... BİR ZAMANLAR ÖYLEYDİ. FAKAT SONRADAN ROBOTLAR KENDİ KENDİNE KARAR VERE BİLEN YENİ BİR TÜR YAPTILAR. SAVAŞIN KADERİ ONLARIN ELİNDE...
YİNE DE TEMLERİ YENMEK İÇİN BİR FEDAKÂRLIĞA KATLANABİLİRİZ..
PEKİ AMA YÜZYILLARDAN BERİ KİNİNİZ NASIL DEVAM EDİYOR.?
SAVAŞ HAKKINDA YETERİ KADAR KONUŞTUK. BENİMLE EVLENMENİ İSTİYORUM GORDON!
ŞİMDİ ÖP BENİ!
AFFEDERSİN SEVGİLİ NİŞANLIM. BİR MESAJ GELDİ...
ALLAH KAHRETSİN, DURUM KÖTÜ. TOPRAK KAYBEDİYORUZ. ŞİMDİ NE YAPACAĞIZ?
BARIŞ ÖNEREBİLİRSİNİZ.
SAVAŞIN BAŞLANGIÇ NEDENİNİ BİLE UNUTTUĞUNUZU SEN SÖYLEDİN.
BÖYLE ÖNEMSİZ BİR ŞEY YÜZÜNDEN ZAFERDEN VAZGEÇEMEYİZ.

SENİNLE EVLENMEK BENİ MUTLU EDERDİ GENERAL ILD. FAKAT BEN NİŞANLIYIM. HEM SONRA.
HIH. ARTIK ONU GÖREMEZSİN. SAVAŞIN İÇİNDEYİZ. KAYBEDECEK ZAMANIMIZ YOK...
YEMEK ZİLİ! KONUŞMAMIZA SONRA DEVAM EDERİZ. BU TARAFTAN GELİN!..
NNKLE!
BEĞENDİNİZ Mİ? BU GAYET BESLEYİCİ VE LEZZETLİ BİR YEMEKTİR...
HAKLISIN...
ANLADIĞIMA GÖRE USESLER SAVAŞA AŞIK...
EVET... SANIRIM SAVAŞI KÖRÜKLEYEN ONLAR...
BELKİ DÜŞMANLARI, YANİ TEMLER DAHA UYGARDIR. ONLARIN TARAFINA GEÇMENİN BİR YOLUNU BULMALIYIZ...
HAİNLER, NANKÖRLER! BEN YAPACAĞIMI BİLİRİM...

UMARIM İYİ UYUDUNUZ. YAPILACAK ÇOK İŞ VAR. KAPTAN, SİZ BENİMLE GELECEKSİNİZ.
BU BİZİM SAVAŞ BİLGİSA-YARIMIZ. TEMLERDE DE BUNUN-
...AYNISI VAR...
SİZ İKİNİZ CASUS GİBİ ORAYA GİDİP ONLARIN KOMPÜTERİNİ HAVAYA UÇURA-CAKSINIZ!..
HARİKA BİR HABER...
KAÇMAYI PLÂN-LIYORDUK...GE-NERAL BİZE YOL GÖSTER-Dİ...
GÖREVİ KABUL EDİYORUZ GENERAL İLD. KOMPÜTERİ DERHAL YOK EDECE-ĞİZ...
HEMEN HAREKETE GE-ÇİN!
İŞTE YARDIMCINIZ! BOMBANIZI TAŞIYIP SİZE YOL GÖSTE-RECEK...
KİM? GÖRÜNME-YEN BİR ADAM MI?

BEN CASUS ROBOTUM. GÖREVİM SİZE HİZMET ETMEK. DÜŞMANLARA ÖLÜM!
GÖRDÜNÜZ MÜ DOSTLARIM? ŞİMDİ KENDİ ELBİSELERİNİZİ GİYİN!
SAVAŞ BÜTÜN HIZIYLA DEVAM EDİYOR. DÜŞMAN HATLARINI NASIL GEÇECEĞİZ, GENERAL İLD?..
HER ŞEY AYARLANDI GORDON!..
GÜDÜMLÜ KAPSÜL! ROTASI AYARLANMIŞTIR. DÜŞMAN TARAFINA ATEŞLİYECEKSİNİZ...
BU ROBOT YANINIZDAYKEN HİÇ BİR ŞEY İÇİN KAYGILANMANIZA GEREK YOK.
DÜŞMAN BİZİ HAVADA DÜŞÜRMEZSE, YERE SAĞ SALİM İNECEĞİMİZİ NASIL GARANTİ EDERSİNİZ?.
ROBOTUNUZ HER ŞEYİ HALLEDECEK...

DÜŞMAN HATLARINA EMNİYETLİ BİR İNİŞ YAPMAMIZI NASIL SAĞLIYABILIR?
ÇOK SORU SORUYORSUNUZ. ROKETİNİZ OTOMATİK OLARAK ATEŞLENECEK...
ROBOTLAR SAVAŞA KARIŞMANIZDAN HİÇ HOŞLANMAYACAK...
AMA KAZANMAMIZ İÇİN BU TEK ŞANSIMIZ. TABİİ EĞER YABANCILAR SAĞ KALIRSA..
GEMİMİZ ATEŞLENDİ! GİDİYORUZ ZARKOF!..
NASIL İNECEĞİMİZİ HÂLÂ BİLMİYORUZ. EMİRLERİNİ BEKLİYORUZ ROBOT.
DİKKAT... DÜŞMAN FÜZELERİ YAKLAŞIYOR!

YANINIZDAKİ DÜĞMELERE BASIN! KAPAKLAR AÇILACAK...
BURADA DEĞİL YERE DÜŞÜP PARÇALANACAĞIZ.
SAPIMI SIKI TUTUN!
ÇOK BECERİKLİSİN!
GÖRDÜĞÜNÜZ GİBİ BEN YER ÇEKİMİNİ YOK EDİYORUM.
PEKİ TEMLER NEREDE?
BİZİ NEREYE GÖTÜRÜYORSUN?
BİRAZDAN ÖĞRENECEKSİNİZ...
ŞU TEPENİN ARKASINA SIĞINACAĞIZ...
BU NE BİÇİM ROBOT BÖYLE?!

BIR MAKİNELİ TÜFEK. HEMEN IŞİNİ BİTİRMELİYİM...
BURADA BEKLEYİN. ŞİMDİ DÖNERİM.
UMARIM SÖZÜNÜ TUTAR...
EĞER ROBOT DOSTUMUZ OLMASAYDI, BURAYA SAĞ OLARAK İNEMEZDİK...
DÜŞMAN TARAFINA GEÇMEK İSTEMİŞTİK. İŞTE GELDİK...
ONLARIN USSESLERDEN DAHA DOSTÇA DAVRANACAKLARI NE MALUM..?
CASUSLAR, ALÇAKLAR!..

KIM SÖYLE DI BUNU ?
BEN SÖYLE-DIM. CASUS-LAR..!
CASUSLARA ÖLÜM...GRRRRRK
POOOOF!
GEL ZARKOF DEDIĞINI YAPALIM!
CONTROL BOX
BURASI ROBOT TAMIR İSTASYONU. İÇERİ GIRIP KARARGAHA GITMEK IÇIN BIR ARAÇ BULMALIYIZ...

SIZİ YERALTI ARABALARININ OLDUĞU YERE GÖTÜRÜ-YORUM ...
İŞTE BU.. ÇABUK Bİ-NİN!
HQ
ZZTT... TRAFİK KONTROL MERKEZİ BİLDİRİYOR. İKİ YABANCI ADAM KARARGÂHA DOĞRU İLERLİYOR...
ŞU ROBOTLARIN YERAL-TI SİSTEMLERİ ÇOK RAHATMIŞ...
SAVAŞ KOMPÜTERİ-NİN YANINDA-Kİ DEPOYA GİDİYORUZ.
ORADAN İMHA PLANIMIZI GERÇEK-LEŞTİREBİLİRİZ...
EYVAH! BİZİ FARKETTİLER!
ŞİMDİ NE YA-PACA-ĞIZ ?

KAÇACAĞIZ.
ÇABUK! ARABA İKİ SANİYE SONRA TEKRAR HAREKET EDECEK...
DÜŞMANLAR ARABAYI AVLARKEN BİZ DE UZAKLAŞIRIZ...
NE BECERİKLİ BİR ROBOT...
ANA KOMPÜTERE YAKLAŞTIK. ONU YOK ETMEYİ BAŞARMALIYIZ...
GÖREVİMİZ TAMAMLANMAK ÜZERE!
DÜZELTEYİM. GÖREVİNİZ TAMAMLANDI...

GORDON
Gençlik Mecmuası-Sahibi ve Sorumlu Yönetmeni:M.SEZEN YALÇINER
İdare Yeri : Klodfarer Cad. No: 16 İSTANBUL - Tel : 22 45 32

GORDON
GORDON
GORDON
60 LİRA
GORDON